Proposte di film per le biblioteche dalla

PIATTAFORMA STREAMING MPLCGO



INDICE

Novità dal catalogo *03*

Film consigliati per la Giornata Internazionale per l'Eliminazione della Violenza contro le Donne *07*

Film consigliati per Natale *10*

Film consigliati per il Giorno della Memoria *13*

Film consigliati per la Giornata Internazionale della Donna *18*



Come consultare la *CineGuida?*



Questa *CineGuida* contiene una selezione di opere consigliate tratte dal catalogo MPLCgo, la piattaforma streaming inclusa nella Licenza Ombrello©.

Consultando la *CineGuida* online è possibile accedere ai dettagli di ciascun film in modo semplice e immediato. È sufficiente ***cliccare sulla locandina*** per visualizzare la relativa scheda e accedere allo streaming.

Per ulteriori consigli o proposte di visioni è possibile contattare il team di MPLC.



Novità dal catalogo



OPPENHEIMER

"Oppenheimer" (2023), diretto da Christopher Nolan e interpretato da Cillian Murphy, racconta la vita di J. Robert Oppenheimer, fisico a capo del Progetto Manhattan per la creazione della bomba atomica. Il film intreccia scienza, etica e politica, mostrando il tormento interiore dello scienziato tra successo e responsabilità morale. Dopo Hiroshima e Nagasaki, Oppenheimer si oppone alla corsa agli armamenti, subendo un processo politico che ne distrugge la reputazione, salvo una tardiva riabilitazione simbolica.

ALTRI FILM CONSIGLIATI







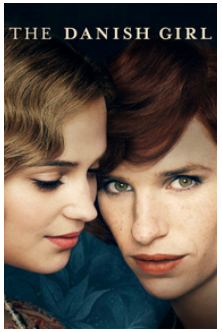



PRENDI IL VOLO

"Prendi il volo" (2023), diretto da Benjamin Renner, segue una famiglia di anatre che lascia lo stagno sicuro per vivere un’avventura fino in Jamaica. Guidati dal padre Mac, dalla coraggiosa Pam e dai figli Dax e Gwen, affrontano imprevisti e incontri sorprendenti, tra cui un piccione di città e un pappagallo prigioniero. Tra pericoli e scoperte, capiscono che il mondo è pieno di meraviglie e che, insieme, si può andare oltre ogni paura.

Novità dal catalogo



NOAH



IL GATTO CON GLI STIVALI 2



IL RAGAZZO DAI PANTALONI ROSA



VALENTINA



25 novembre

Giornata contro la violenza sulle donne

Giornata contro la violenza sulle donne



BARRIERE



L'AFFIDO



HERSLEF



L'INTRUSA

"L'intrusa" (2017), diretto da Leonardo Di Costanzo, racconta la storia di Giovanna, che gestisce un centro per bambini a rischio in un quartiere difficile di Napoli. L'arrivo di Maria, moglie di un camorrista in fuga dalla violenza domestica, mette in crisi la sicurezza del centro e costringe Giovanna a una scelta difficile tra proteggere i piccoli o aiutare la giovane donna. Il film affronta con intensità i temi della violenza, della criminalità e del coraggio di restare fedeli ai propri principi.


25 dicembre
Natale

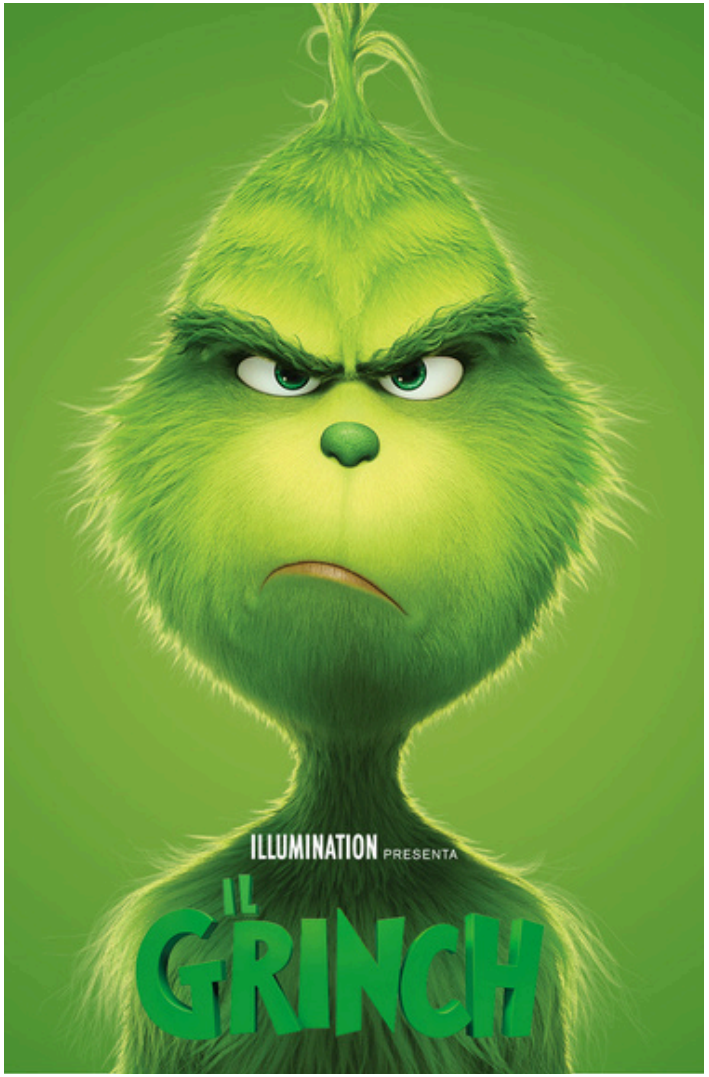

IL GRINCH

"The Grinch" (2018) è un film d'animazione che segue una buffa creatura verde, decisa a rovinare il Natale agli abitanti di Chinonsò. Con il cane Max pianifica di rubare regali e decorazioni, ma l'incontro con la piccola Cindy Lou lo porta a cambiare, riscoprendo la gioia e la magia della festa.

ALTRI FILM CONSIGLIATI









LOVE ACTUALLY

“Love Actually” è una commedia romantica ambientata a Londra durante il Natale che intreccia le vite di diversi personaggi, mostrando le tante forme dell’amore: dal romanticismo all’amicizia, dalla famiglia al sacrificio. Tra passioni, crisi e nuovi inizi, ogni storia rivela come l’amore possa sorprendere, commuovere e unire. Con un cast corale e momenti indimenticabili, il film è diventato un classico delle feste.



27 gennaio

Giorno della Memoria



WOMAN IN GOLD



TEREZIN



IL BAMBINO CON IL PIGIAMA A RIGHE



LA SIGNORA DELLO ZOO DI VARSAVIA



I AM HERE

La straordinaria vita di Ella Blumenthal, sopravvissuta all'Olocausto. Oggi vive a Città del Capo, circondata da quattro figli, undici nipoti e nove pronipoti, e si distingue per energia, vitalità e una personalità travolgente. Attraverso i suoi ricordi, rivive gli anni più bui della persecuzione nazista, narrandoli con lucidità e forza. Con un approccio intimo e toccante, il film intreccia memoria e presente, mostrando come la resilienza e la speranza possano illuminare anche le esperienze più dolorose.



LA SCELTA DI SOPHIE



LA VERITÀ NEGATA



QUEL GIORNO TU SARAI



IL FIGLIO DI SAUL

8 marzo

Giornata internazio della Donna





RADIOACTIVE

"Radioactive" (2019), diretto da Marjane Satrapi, racconta la vita della scienziata Marie Curie, interpretata da Rosamund Pike. Dal sodalizio con Pierre Curie alle scoperte rivoluzionarie di radio e polonio, fino ai due Premi Nobel, il film mostra successi e tragedie personali, il pregiudizio di genere e le implicazioni etiche delle sue ricerche. Un ritratto intenso di una pioniera della scienza.

ALTRI FILM CONSIGLIATI



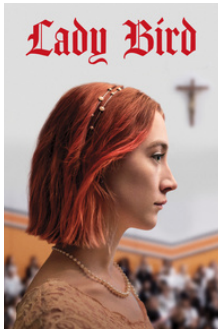



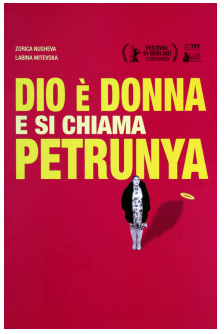



LE SORELLE MACALUSO

“Le Sorelle Macaluso” (2020), diretto da Emma Dante e tratto dalla sua opera teatrale, racconta la vita di cinque sorelle che crescono insieme in una casa di Palermo. Tra legami indissolubili, contrasti e destini diversi, il film esplora temi universali come famiglia, amore, gelosia e solitudine. Con intensità e profondità, offre uno sguardo intimo sulle dinamiche che uniscono e dividono le protagoniste.



NON CONOSCI PAPICHA



SUFFRAGETTE



HARRIET

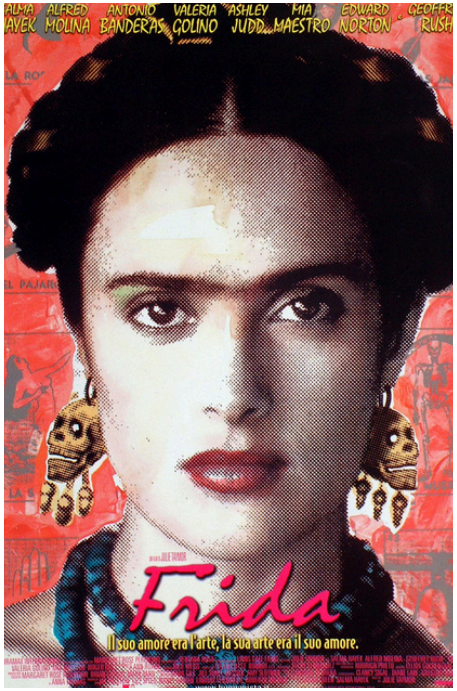

FRIDA

MPLC

Produttori e distributori affiliati:



Vai al catalogo completo